

इंदापूर तालुका शिक्षण प्रसारक मंडळाचे

कला महाविद्यालय, भिगवण

विद्यार्थी विकास मंडळ

शैक्षणिक वर्ष २०१८-१९

उपक्रम :- गिरी भ्रमंती शिबीर

सोबतची कागदपत्रे – यादी

१. विद्यार्थी सूचना
२. उपक्रमास / कार्यशाळेस विद्यापीठ मान्यता
३. अहवाल
४. विद्यार्थी यादी
५. फोटो

इंदापूर तालुका शिक्षण प्रसारक मंडळाचे

कला महाविद्यालय, भिगवण

विद्यार्थी विकास मंडळ

शैक्षणिक वर्ष २०१८-१९

विद्यार्थी सूचना

दि. ११/०२/२०१९

महाविद्यालयातील सर्व विद्यार्थ्यांना सूचित करण्यात येते की, आपल्या महाविद्यालयाद्वारे दि. १७/०२/२०१९ रोजी 'गिरी भ्रमंती' या उपक्रमाचे आयोजन करण्यात आले आहे. सदर उपक्रम शिवनेरी आणि लेण्याद्री या ठिकाणी आयोजित करण्यात आला आहे. या उपक्रमात सहभागी होण्यासाठी विद्यार्थ्यांनी प्रा. शाम सातर्ले यांच्याशी संपर्क साधावा.

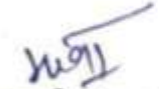
  
डॉ. महादेव वाळुंज  
प्राचार्य  
कला महाविद्यालय, भिगवण  
ता.इंदापूर. जि.पुणे



## सावित्रीबाई फुले पुणे विद्यापीठ

(पूर्वीचे पुणे विद्यापीठ)

### विद्यार्थी विकास मंडळ

गणेशखिंड, पुणे - ४११ ००७

डॉ. प्रभाकर देसाई

एम.ए., पीएच.डी.

संचालक

संदर्भ क्र.विविमं / 2018-19/765

दिनांक :- ११ Jan २०१९

प्रति,

मा.प्राचार्य/संचालक,

इंदापूर तालुका शिक्षण प्रसारक मंडळ कला

महाविद्यालय पत्ता: मु-पो-भिगवण ता.: इंदापूर जि.

पुणे पिनकोड: 413130

विषय :- giri bramanti

महोदय/महोदया,

वरील विषयास अनुसरून आपणास कळविण्यात येते की, सावित्रीबाई फुले पुणे विद्यापीठ विद्यार्थी विकास मंडळ व आपले महाविद्यालय यांच्या संयुक्त विद्यमाने giri bramanti ('क' गट) आयोजित करण्यास आपणास मान्यता देण्यात येत आहे. सदर कार्यशाळा आयोजनासाठी आपल्या महाविद्यालयास रु. 10000/- पर्यंत अर्थसाहाय्य मंजूर करण्यात आलेले आहे. या व्यतिरिक्त giri bramanti करिता होणारा ज्यादा खर्च महाविद्यालयाने करावा.

मा.संचालक विद्यार्थी विकास मंडळ तसेच मा. जिल्हा समन्वयक यांचेशी विचारविनिमय करून कार्यशाळेची कार्यक्रमा रूपाने निश्चित करावी. सदर कार्यशाळेसाठी सावित्रीबाई फुले पुणे विद्यापीठाशी संलग्नित आपल्या महाविद्यालयाच्या परिसरातील संबंधित सर्व महाविद्यालये, मान्यताप्राप्त संस्थांना पत्र पाठवून विद्यार्थी पाठविण्याबाबत सूचित करण्यात यावे. सदर कार्यशाळेचे आयोजन करताना विद्यापीठ अनुदान आयोग, नवी दिल्ली यांचे विद्यार्थ्यांच्या सुरक्षेच्यादृष्टीने (नैसर्गिक व मानवनिर्मित संकटे) योग्य ती काळजी घेण्याबाबतच्या परिपत्रकाचे अवलोकन करावे, आणि त्यानुसार नियमावलीचे पालन करून कार्यशाळा आयोजनाकरिता योग्य ती कार्यवाही करणे अनिवार्य आहे.

सदर कार्यशाळा झाल्यानंतर १५ दिवसांच्या आत किंवा केंद्रीय लेखा परीक्षणाच्या वेळी हिशेब या विभागास सादर करावे. सोबत विद्यार्थ्यांची यादी, विद्यार्थी अभिप्रायासह (feed Back Form), कार्यशाळेचे फोटो, अहवाल सी.डी मध्ये व मूळ स्वरूपात देण्यात यावा. याबाबतचा संक्षिप्त अहवाल [www.unipune.ac.in-Students Development-BSD Online-College Login-Main Menu-Students' Development-Central Audit-Scheme Proposal FeedBack](http://www.unipune.ac.in-Students Development-BSD Online-College Login-Main Menu-Students' Development-Central Audit-Scheme Proposal FeedBack) येथे ऑनलाईन पद्धतीने भरून त्याची प्रत, खर्चाचा तपशील, त्यासंबंधीची मूळ देयके (नवीन वित्तीय धोरणानुसार) मा. प्राचार्यांच्या स्वाक्षरीसह या कार्यालयास प्राप्त झाल्यानंतर पुढील योग्य ती कार्यवाही करण्यात येईल. कळावे, ही विनंती.

आपला

संचालक

विद्यार्थी विकास मंडळ

इंदापूर तालुका शिक्षण प्रसारक मंडळाचे

# कला महाविद्यालय, भिगवण

विद्यार्थी विकास मंडळ, सावित्रीबाई फुले पुणे विद्यापीठ व कला महाविद्यालय, भिगवण  
“गिरी भ्रमंती”

अहवाल

आपणास कळविण्यास आनंद होतो “गिरी भ्रमंती” मंगळवार दि. १७/०२/२०१९ रोजी सकाळी ४.०० ते संध्याकाळी ११.३० पर्यंत कला महाविद्यालय भिगवण यांच्या वतीने किल्ले लेण्याद्री येथे आयोजित करण्यात आला.

४. वक्ते ४प्रा. निलेश जाधव (विषय पर्वतांचे महत्व)

या प्रसंगी जाधव यांनी पर्वतांचे माहिती व त्यावर उपाय योजना यावर मार्गदर्शन केले.

५. प्रा. नवनाथ सावंत विषय रायगड किल्याची माहिती . सावंत यांनी रायगड किल्याची माहिती व त्यावरील उपायोजनेवर व प्रतिकारावर मार्गदर्शन केले.

या फ्लेमिंगो अभ्यासेसाठी

३. फारमसी कॉलेज कॉलेज स्वा.चि.०५

४. कला महाविद्यालय भिगवण ४५

गिरी भ्रमंती कार्यशाळेसाठी एकूण ५० विद्यार्थी उपस्थित होते. विद्यार्थ्यांना गिरी भ्रमंती या कार्यशाळेमुळे विद्यार्थ्यांना नक्की फायदा होईल.

विद्यार्थी विकास अधिकारी

प्राचार्य

  
विद्यार्थी कल्याण अधिकारी  
कला महाविद्यालय, भिगवण

  
प्राचार्य  
कला महाविद्यालय, भिगवण  
ता.इंदापूर, जि.पुणे



सावित्रीबाई फुले पुणे विद्यापीठ  
विद्यार्थी विकास मंडळ  
महाविद्यालयाचा संक्षिप्त अहवाल

दिनांक : 13/03/2019

आयोजक महाविद्यालय/संस्थेचे नाव	:	इंदापूर तालुका शिक्षण प्रसारक मंडळ कला महाविद्यालय पत्ता: मु-पो-भिगवण ता.: इंदापूर जि: पुणे पिनकोड: 413130					
मा. प्राचार्य/संचालक नाव	:	भास्कर ईश्वर गटकुल					
विद्यार्थी विकास अधिकारी नाव	:	सातलें शाम लक्ष्मण					
गट	:	क					
योजना/उपक्रम/कार्यशाळेचे/नाव	:	GIRI BRAMANTI					
योजना/उपक्रम/कार्यशाळेचे/कालावधी	:	1					
सहभागी विद्यार्थी संख्या	:	मुले	31	मुली	19	एकूण	50
सदर उपक्रमाची विद्यार्थी विकासासाठी उपयोगिता	:	उत्कृष्ट	चांगली	बरी	वाईट		
		50	0	0	0		
सदर उपक्रमाला कालावधी पुरेसा होता काय ?	:	होय	50	नाही	0		
सदर उपक्रमाला नियोजन सुयोग्य होते काय?	:	होय	50	नाही	0		

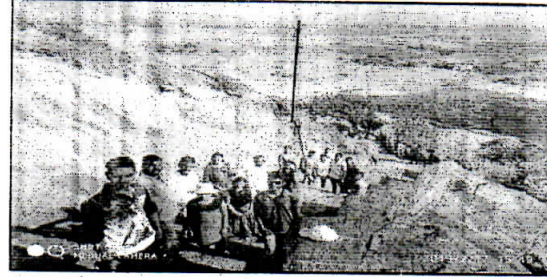

विद्यार्थी विकास अधिकारी,  
स्वाक्षरी व शिक्षण  
विद्यार्थी कल्याण अधिकारी  
कला महाविद्यालय, भिगवण

प्राचार्य  
स्वाक्षरी व शिक्षण  
प्राचार्य  
कला महाविद्यालय, भिगवण  
ता.इंदापूर, जि.पुणे

क्र.	विद्यार्थ्यांचे नाव	मो. नं.	महाविद्यालयाचे नाव	महो
1	प्रतिक्षा केनास वाळके.	9884616294	कला महाविद्यालय भिगवण.	Pratiksha
2	श्वानी नागनाथ नगारे	8600846584	कला महाविद्यालय भिगवण	Susmita
3	अर्पिता गिरधनाथ कांबळे	8386885264	कला महाविद्यालय भिगवण	Arpita
4	वनसाहे अमिषा बाळसाहेब	9467106511	कला महाविद्यालय भिगवण	Vansada
5	शिंदे स्वप्तिक रंगीण	8888783680	कला महाविद्यालय, भिगवण	Shinde
6	शकुना सुभाष तोंडे	9325601913	कला महाविद्यालय भिगवण	Shukna
7	शिंदे ज्योतिकेरा मोक्यासा	8711928219	कला महाविद्यालय भिगवण	Shinde
8	श्रीधर सुभाष मंगेश	7038547179	कला महाविद्यालय भिगवण	S.S. SHELAR
9	शहादिर ज्योतिकेश दादासा	7709052324	कला महाविद्यालय, भिगवण	P. Pandhar
10	शुभ आरन रजशीर	9561301702	कला महाविद्यालय भिगवण	Shubh
11	शहिन हरिशद्र चव्हाक	8600529931	कला महाविद्यालय भिगवण	Shahin
12	शारार जनादेन वांसार	7057985200	कला महाविद्यालय भिगवण	Sharar
13	शाशीर शहन शाहद	7384846763	कला महाविद्यालय भिगवण	Shashir
14	शिक शीरभी सानिश	9850552167	कला महाविद्यालय भिगवण	Shikha
15	हयेश सुशीराम शंभराम	9359413639	कला महाविद्यालय भिगवण	Hayash

कला महाविद्यालय भिगवण  
राज्यस्तरीय नर्चासूची २०१९

दि. २६/०२/२०१९

क्र.	विद्यार्थ्यांचे नाव	मो. नं.	महाविद्यालयाचे नाव	सही
15	शारदा शिंदे	8605636076	—	Shinde
16	कुमार-कुल्लि इंग्लिश	9890926047	—	M. N. Kumbh
17	संदीप शाहदास ठोसारे	—	—	Bhandary
18	जागण गोविंद प्रभाकर	9272819997	—	Berger
19	शंदिश दिपक मोटे	9511725231	—	Quadi
20	Kumbhe Akshay vikas	—	—	Kumbhe A. V
21	विद्या भक्त साठार	9067669931	—	Jadhav V.B.
22	सुप्रदीपत बागुराव वाघमोडे	—	—	Heale
23	अमोल पद्मनाभ वाघरेकर	9272955050	—	Wangarib
24	दत्त बागुराव राठार	—	—	Dewari
25	अजित राठार	—	—	A.S.S.
26	अश्विन सुदिप शिंदे	—	—	M.S. Bansod
27	सोनी सुदीप शिंदे	—	—	Shinde

सावित्रीबाई फुले पुणे विद्यापीठ पुणे, विद्यार्थी विकास मंडळ  
कला महाविद्यालय, भिंगवण

आयोजित

'गिरी मंती'

दि. १७/०२/२०१९

अ. क्र.	विद्यार्थ्याचे नाव	महाविद्यालयाचे नाव	सही
28	Akshay A. Shelay	कला महाविद्यालय	
29	अमर पराग संभाकर	— 11 —	अ. प. फुले
30	शांतारो म. का.	— 11 —	A. B. G.
31	शिंदे स्वप्निल संतोष.	— 11 —	(S) Shinde
32	गौरव विष्णु कदम	— 11 —	Kadam G.L.
33	Randhir Yashraj Baban	— 11 —	Yashraj
34	प्रेम बाबालाखे जगताप	— 11 —	(P) Jagtap
35	अश्विनकर रमेश ज.	— 11 —	(A) Ashwin
36	पवात कान्ही रजिंद्र	— 11 —	Pawar
37	काशिक मदन इंगम	— 11 —	AKKhadis
38	Govind Anant P.	Dasr Kela of Phule	(G) Govind
39	Sudar Ambik Baban	— 11 —	Sudar
40	Bhupkar P. C.	B. — 11 —	B. P. C.
41	Vitekar P. P.	— 11 —	(P) Vitekar
42	Dhotre K. S.	— 11 —	K. S. Dhotre
43	Divate K. R.	— 11 —	K. S. Divate
44	Salgar Sakshi Sanjay	— 11 —	S. S. S.
45	Dhotre Y. S.	— 11 —	Y. S. Dhotre





